Pure Freude an Wasser
GROHE

ПЕРФЕКТНОТО
ДУШ ИЗЖИВЯВАНЕ
GROHE EUPHORIA

grohe.bg

PART OF LIXIL

ИНТЕРИОР ДИЗАЙН & АРХИТЕКТУРА ®

МАГАЗИН

брой 128 / 2021 > цена 6,90 лв.

ПОСЕТЕТЕ САЙТА НИ

КУХНЯ

ТЕНДЕНЦИИ ПРИ ТАПЕТИТЕ

Подови настилки
Дървото в банята
Бежовото е новото черно
Интериори от Бразилия, САЩ

брой 128 > 2021 цена 6,90 лв.
МАГАЗИН
128

БАНЯ
GROHE
Шерита
ПОЧИСТВАНЕ НА СГРАДИ, ОФИСИ И ДОМОВЕ

9 771312 357694 20

Баня Стил
КАЧЕСТВОТО ИМА ЗНАЧЕНИЕ
Excellence in
BATHROOM
Solutions
www.baniastil.com/luxury

Брой 128 > 2021
Цена: 6,90 лв.

на корицата:

Проект: Diego Revollo
Фотограф: Fran Parent

Списание
Интериор Дизайн
МАГАЗИН
Архитектура

издава:
Магазин Интериор БГ ЕООД

Ренета Стоянова
издател

Миряна Малчева
главен редактор
GSM: 0888269570
spisanie.magazin@gmail.com

редактори
Ема Иванова
Ирина Станоева

Надя Тороманова
дигитален маркетинг
и онлайн комуникации

реклама
GSM: 0877 61 86 81
GSM: 0879 05 77 29
advertising1@magazin-bg.net
advertising.magazin@gmail.com

дизайн и предпечат
Александра Петкова
petkovaalex1@gmail.com

адрес на редакцията:
София 1408
бул. България 5, ап. 24
GSM: 0878 208 953

www.magazin-bg.net
www.facebook.com/spisaniemagazin/
За коректността на подадената информация в рекламните визии издателят не носи отговорност.
Всички права запазени.
Никаква част от това списание не може да бъде препечатвана или копирана без писмено разрешение на издателя.

Снимка: Cassia Modular Sofa by Caffe Latte

Технически изисквания:
лого - векторен Corel Draw, Illustrator, Photoshop, TIFF, EPS файлове, 300 dpi;
Всички текстове да са обърнати в криви.
Снимки: TIFF файлове - CMYK, 300 dpi; JPEG - CMYK, 300 dpi,
формат: необрязан - 216/290 мм
обрязан - 213/284 мм

ISSN 1312-3572

СЪДЪРЖАНИЕ

18 Актуално със Симона Минева
52 Бежовото е новото черно
58 Модерната кухня
88 Тенденции при интериорните тапети

Четете в броя:

Новини - 8 стр., 17ти Национален конкурс на Ideal Standard - 12 стр., Книги - 16 стр., Привилегията, която си подаряваш - Сингапур - 22 срт. , Къща за нашите баба и дядо- 26 стр., Апартамент с цветовете на тропическа птица - 36 стр., Бразилското усещане за натуралнотст - 42 стр., Тенденции при подовитен настилки - 72 стр., Естествени материали в банята - 82стр.

ИНТЕРИОР ДИЗАЙН
МАГАЗИН
АРХИТЕКТУРА ®

Mebeli.net

София, ул. Г. С. Раковски №201
email: office@mebeli.net
тел.: +359 2 950 50 83, моб.: +359 897 91 91 04,
Офис ВИЕНА: +43 660 59 95 863
www.mebeli.net

Editor's letter.

Здравейте, приятели,

В Санкт Петербург започват Белите нощи...
В България времето става по-топло а кестените цъфтят.
Някак ставаме все по-усмихнати и по-добри,
и отворени за красивото и изящното.
С удоволствие ви представям новия 128-ми брой на
списание Интериор Дизайн Магазин, който е преди
всичко изящен. На фона на натовареното ежедневие
и тревожните новини, ние сме готови да ви поднесем
едно малко бижу, на страниците на което ще намерите
вдъхновение, за да направите дома си по-красив
и по-елегантен; място където да бъдете себе си.
В този специален брой обръщаме внимание
на едно от най-важните помещения в
дома - кухнята, която освен функционална
и практична, трябва да бъде и красива.
Ще ви покажем най-горещите тенденции как да
обзаведете банята си и най-подходящия под за
жилището; кои са най-новите и най-красивите
тапети, предлагани от водещите производители.
Интериорите в броя са специално подбрани от другата
страна на океана, винаги е полезно да видим как светът
разбира идеята за дом. В огромните квадратури, така
характерни за двете Америки, може би ще намерим
идея, с помощта на която да преобразим нашето по-
малко жилище, намиращо се в нашата по-малка Родина.

Приятно четене!

Миряна Малчева,
Главен Редактор

cucinesse

Шоурум: София
бул. Патриарх Евтимий 78
тел: 02/9881137, 02/9591116
verde@verdeinteriori.com
www.verdeinteriori.com

VERDE INTERIORI

HONKA ФИНЛАНДСКИ КЪЩИ ОТ МАСИВНА ДЪРВЕСИНА

Когато мечтаеш за уникална, екологична къща на високо качество си дошъл у дома. Ние вярваме в създаването на архитектурно красиви, функционални и най-вече екологични дървени сглобяеми къщи, които остават за поколения напред.

Домът на Вашите мечти може да бъде модерен или класически, с уникален дизайн или по предварително проектиран модел, в съответствие с най-добрите практики в бранша. Вдъхновете се за Вашата мечтана къща.

ЗДРАВОСЛОВНО И ЕКОЛОГИЧНО ЖИВЕЕНЕ

МОДЕРЕН И ФУНКЦИОНАЛЕН ДИЗАЙН

СЕРТИФИЦИРАНО КАЧЕСТВО

Предлагаме на Вашето внимание луксозен жилищен комплекс "Honka Green Estate" произведен във Финландия, разположен в известния с минералните си води и най-чистия въздух в София к.в Горна Баня.

ЕКОЛОГИЧНОСТ ОТ ПРИРОДАТА

Къщите от масивна дървесина са добре познати като екологично и комфортно решение за качествен и природосъобразен живот. Освен уют, къщите от масивна дървесина имат и изключителни топлоизолационни качества, което означава по-ниска консумация на енергия, спрямо монолитното строителство.

МОДЕРЕН И ФУНКЦИОНАЛЕН ДИЗАЙН

Съобразявайки се със съвременните тенденции, нашите архитекти са заложили на изчистени форми и простор в помещенията. Големите фасадни прозорци, покритата тераса и веранда създават естествена връзка между човека и заобикалящата го природа.

Ако това звучи като Вашия мечтан дом, направете инвестиция за едно по-здравословно бъдеще!

GSM: +359 885 534 988

WWW.HONKA.COM/BG/BG/HONKA-GREEN-ESTATE/

HONKA

GROHE ПРЕДСТАВЯ ОБНОВЕНАТА СИ СЕРИЯ КУХНЕНСКИ СМЕСИТЕЛИ **GROHE EUROSMART**

Освен елегантен дизайн, който да се превърне в акцент във всяка кухня, серията осигурява гъвкавост и удобство, благодарение на иновативни технологии. Разнообразие от модели с нисък, среден или висок чучур с C- или U-образна форма се предлагат в две красиви покрития - блестящ хром или модерно матово покритие SuperSteel, като и двата варианта позволяват лесно почистване и са устойчиви на надраскване. С подвижния чучур получавате пълна гъвкавост, а функцията GROHE Fast Fixation Plus осигурява бърз и лесен монтаж, без допълнителни инструменти. Всички модели на серията са оборудвани с технологията GROHE Zero. Това означава, че получавате чиста питейна вода, благодарение на отделни вътрешни водни пътища, които не позволяват досег между водата и частите от олово и никел на смесителя. Допълнително предимство е и липсата на контакт между тези водни пътища и повърхността на смесителя. По този начин се образува бариера, която предотвратява нагряването на тялото на смесителя и риска от изгаряне при допир. Това прави серията Eurosmart изключително безопасна и подходяща за домакинства с малки деца.

НОВА ВПЕЧАТЛЯВАЩА КОЛЕКЦИЯ ТАПЕТИ И ТЕКСТИЛ ОТ **ВЕРДЕ ИНТЕРИОРИ**

Цветна, витална, енергизираща е новата колекция текстили и тапети на Foresti Home Collection Group. Екзотични мотиви, градски пейзажи, лица без маски... сякаш искат да ни кажат: загърбете тъгата от пропуснатите заради пандемията хубави моменти, бъдете оптимисти, защото най-доброто тепърва предстои...

БУЛГРЕС
луксозната баня

София , бул. Симеоновско шосе 93Б, тел.: 02/4427339, 0887818455, 0883288993, 0887387373
Бургас, ул. Одрин 15 (Ел. кабел), 0884 232 929
www.bulgres.com
НОВО: Дизайнерско студио Булгрес, гр. София, бул. Васил Левски 110, тел.0886 58 58 48

MagicW-Fire - ново предложение от Фриа

MagicW-Fire е нашето предложение за всички които биха искали да изпитат романтиката и красотата на огъня, но поради ред причини не могат да използват истинска камина на биоетанол. Сега това е осъществимо веднага, като е необходим само един контакт. MagicW-Fire Ви дава перфектната 3D илюзия за огън във Вашия дом, а тъй като не се изисква постоянно наблюдение на камината, то тя е особено подходяща и за офиси, хотели, спа центрове или заведения – т.е. навсякъде където бихте желали. MagicW-Fire работи с 3D Water Vapor Fire технология, която представлява изпарение

на вода посредством ултразвук и постига илюзията за огън чрез специалното осветление на водните пари и декоративните дръвца. Технологията е абсолютно безвредна, като даже спомага за подобряване климата на помещението където се използва. Предлагаме MagicW-Fire от производители като Glammfire, M-Design и др. като:
-Модули за вграждане в мебели или стени;
-Модули за поставяне в класически камини на дърва, които вече не се използват;
-Тип камина за окачване на стена с различни повърхности на видимата бленда: кожа, лакирана стомана, Corten, инокс;
-Тип камина за вграждане с допълнително отопление на ток с мощност до 2Кв.
Всички модели са с дистанционно управление, CE-сертифицирани, с 25 месеца гаранция.

Всички модели са само по поръчка, а мостра можете да видите в нашия шоурум – адрес: biokamini.eu/contact-us/
При интерес посетете и Дневната с уютната камина biokamini.eu/magicw-fire/
И нека огънят е с Вас!
www.biokamini.eu

БИОКАМИНИ ФРИА

KBULL 5 M
Автоматика за плъзгащи врати
портал до 500 кг.
вкл. 4 м рейки
1 бр. дистанционно

593 лв. без ДДС

KIT BILL 30M
Автоматика за двукрили врати
размер на крилото
до 2,50 м. и тегло до 250 кг. , вкл.
приемник и 1 бр. дистанционно

645 лв. без ДДС

KIT JIM
Автоматика за секционни врати
с височина до 2,50 м.
вкл. приемник и
1 бр. дистанционно

349 лв. без ДДС

LADY 4
бариера - бърза
греда до 4,2 м.
вкл. приемник и
1 бр. дистанционно

1596 лв. без ДДС

Бариери и автоматика от BENINCA – Италия
TECHNOLOGY TO OPEN
www.beside.bg

София, продажби – бул. Ситняково № 50А, тел. 02 9443016, 9445227
София, сервиз и инженеринг – ул. Оборище № 102, тел. 02 9442263, 9442236
Бургас – ул. "Цар Симеон I" №74, тел.: 056 821074, 0878 448844
Варна – бул. "Вл. Варненчик" №142-144, тел.: 052 601673, 0878 225522
В. Търново – бул. "България" №22, тел.: 062 620563, 0878 558855
Пловдив – ул. "Родопи" №4, тел.: 032 660576, 0878 336633

17ти НАЦИОНАЛЕН КОНКУРС

Ideal Standard

БАНЯ НА ГОДИНАТА 2020

За 17-ти пореден Ideal Standard отличи най-добрите проекти в националния конкурс „Баня на годината 2020“. Общо 49 проекта бяха допуснати за участие в трите категории: "Идеалната семейна баня", "Дизайнерска хотелска баня с Atelier Collections" и "Санитарно помещение в офиса". На 22 март официално бе излъчено награждаването на победителите на фейсбук страницата на конкурса.

Награждаването на победителите се излъчи от красивия шоурум на Ideal Standard, наречен „The Bathroom". Водещи на събитието бяха арх. Йонна Петрова и арх. Александър Бояджиев, експерти дизайнерска програма на Ideal Standard. 15 проекта тази година са отличени от жури, медии и публика. За участие в 17-тото издание на конкурса бяха допуснати 49 проекта. Всяка категория имаше своите предизвикателства към участниците – те трябваше едновременно да влязат в рамката на предварително зададен план на помещението и да предложат решение, което да е смело, иновативно и функционално.

КАТЕГОРИЯ "ДИЗАЙНЕРСКА ХОТЕЛСКА БАНЯ " ATELIER COLLECTIONS

Проект Greyscale Classics с автори Александра Петкова и Симеон Симеонов.

ПОБЕДИТЕЛ

Проект Акорд на Антония Димова

ВТОРА НАГРАДА

Проектът Графит с автор Жаклин Иванова

ТРЕТА НАГРАДА

Дизайнерските хотелски бани са изпълнени с Atelier – колекцията, родена в сътрудничество с италианското дизайнерско бюро Palomba Serafini Associati – една колекция, която прехвърля своеобразен мост между наследството, модерния дизайн и дизайна на бъдещето.

Проект Greyscale Classics с автори Александра Петкова и Симеон Симеонов.

КАТЕГОРИЯ „ИДЕАЛНАТА СЕМЕЙНА БАНЯ“

ПОБЕДИТЕЛ

Проект Алкая на Божидар Иванов

Семейната баня е мястото, от което започват милиони ежедневни истории всеки ден. Какъвто и да е денят ни – спокоен или нервен, слънчев или дъждовен – той е започнал от банята вкъщи. Удобството и уютът на това място може да се окажат изключително важни за целия ни ден. Който, впрочем, завършва отново там, където е започнал – в семейната банята.

Проект Калма на Боряна Андонова и Венелин Касабов

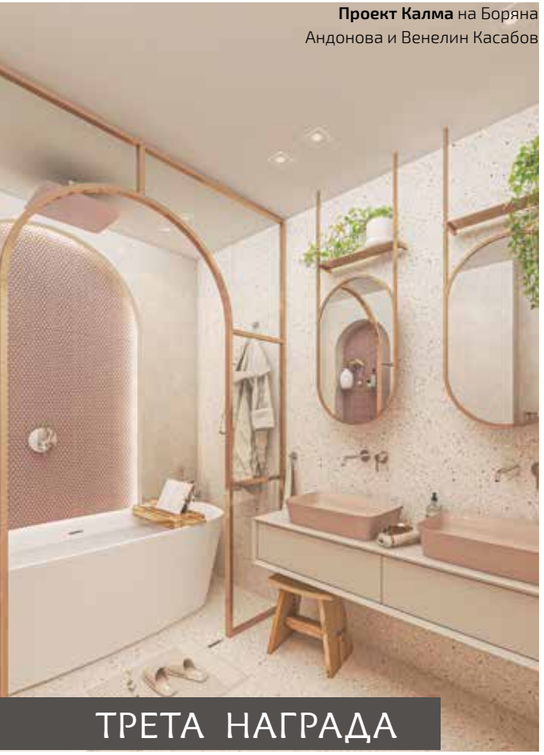

ТРЕТА НАГРАДА

Поект Неутрално с автор Павлина Костадинова

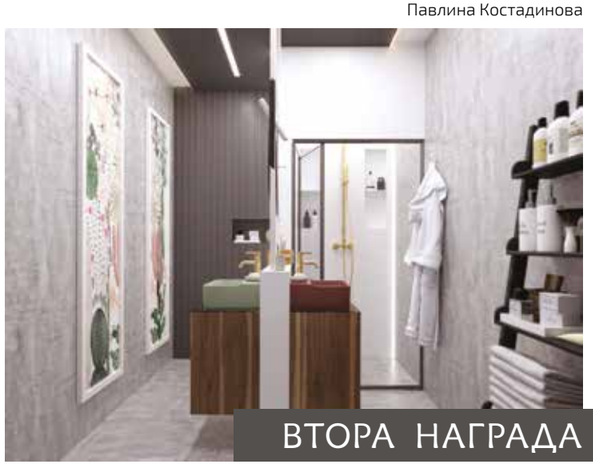

ВТОРА НАГРАДА

КАТЕГОРИЯ „САНИТАРНО ПОМЕЩЕНИЕ В ОФИСА“:

ПОБЕДИТЕЛ

Обществените санитарни помещения се очаква да задоволят много по-широка палитра от вкусове. Това, разбира се, не прави задачата на дизайнера особено лека. Тези помещения на обществени места винаги ще бъдат предизвикателство за архитектите и дизайнерите в намирането на нови и интересни решения. Строго или фриволно, класическо или модерно, „Санитарното помещение в офиса“ е съобразено с характера на средата, понякога – и с естеството на бизнеса, но винаги - със стила времето.

Проект Соц инфлуенс на Десислава Лазарова

ВТОРА НАГРАДА

Проект Пиксел Магдалена Нонева

ТРЕТА НАГРАДА

Проект Флуиди на Маргарита Шейтанова.

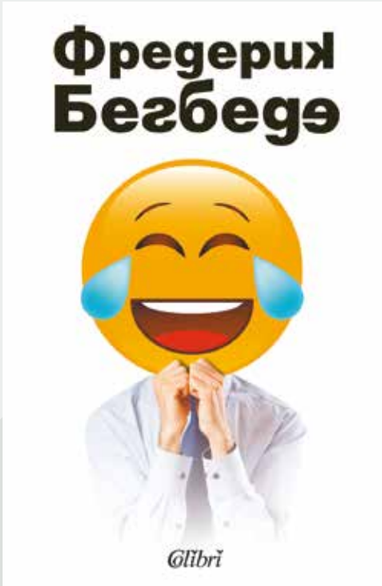

Човекът, който плаче от смях
Фредерик Бегбеде
превод: Георги Ангелов, 272 стр.

Книгата ни среща отново с Октав Паранго, рекламист в първия роман, ловец на модели във втория. В третия алтер-егото на автора се преобразява в хуморист, участник в сутрешно радиопредаване. В тази поредна блестяща сатира Бегбеде, самият той с неоспорима склонност към хумористичното, разобличава „диктатурата на смеха“, описва едно общество, в което „смешното е задължително“ и осмива това, което нарича комикопопулизъм, практикуван от много негови събратя – например от водещия телевизионно реалити шоу Доналд Тръмп, стигнал до Белия дом, или от известния като „клоуна Бо-Джо“ Борис Джонсън, станал министър-председател, и още, и още…

Дарвин в супермаркета
Марк Нелисен
превод: Мария Енчева, 208 стр.

Според Марк Нелисен „Дарвин в супермаркета“ е своеобразен сборник на човешкото поведение. Ние ще добавим само, че тази остроумна „лекция по дарвинизъм“ отдавна плачеше да бъде издадена. Ако на някой марсианец му попадне документална поредица за поведението на земляните, направо ще се пристрасти към този канал – толкова сме интересни. Ние обаче не го осъзнаваме, защото сме нагазили с двата крака в случващото се, не слизаме от подиума и за секунда няма как да проследим спектакъла от разстояние.

Кишот
Салман Рушди
превод: Надежда Розова, 472 стр.

Книгата е безмилостно саркастичен, интелигентен и провокативен портрет на съвременната епоха, в която фактите често са неотличими от фикцията. Вдъхновен от класическото произведение на Сервантес, посредственият автор на шпионски романи Сам Дюшан създава образа на Кишот: възрастен търговски пътник, умопомрачен от прекомерното седене пред синия екран, който се влюбва отчаяно в телевизионната звезда Салма Р.

Лес тъмен
Никол Краус
превод: Здравка Букова, 304 стр.

Книгата подхваща разказ за един адвокат, превърнал се във филантроп, който няма търпение да се раздели с притежанията си („за да си разчисти място за размисъл“), но и за една писателка, озовала се в задънена улица – и в творчески, и в личен план.

АКТУАЛНО

със СИМОНА МИНЕВА

Експерт по комуникации и реклама, медиен специалист в сферите дизайн и интериор, изследовател на въздействието на цветовете в заобикалящата среда и детайлите, чрез които се постига уюта.

Жълтият цвят е един от трите основни първични цвята, (заедно с червено и синьо) и присъствието му в интериора допринася за това да се чувстваме чудесно,защото го свързваме с топлината на слънцето, сезоните в които се наслаждаваме на хубаво време пълноценно сред природата. Тоналността на жълтото е отлично средство да стимулираме сетивата, за да бъдем заредени с енергия, бодри и свежи по всяко време на годината.

Кухнята на Клод Моне

Поръчкова кухня от Каса Арт

Мека мебел от Фейдом

Мека мебел от Фейдом

Съвети:

» Съчетавайте жълтото със зелено, синьо и яркорозово – така ще постигнете усещане за Прованс и Средиземноморието.

» Нюансите на бялото подчертават топлотата на жълтият цвят, а в комбинация с виолетово ще създадете среда за енергични занимания.

» Свързването на цвета с естествената светлина го прави идеално решение за тъмни и студени стаи.

» Жълтото е много подходящ цвят, ако искаме да направим някой безличен коридор по-уютен.

» В детската стая използвайте акценти и декораци в жълтите тонове, за да направите обстановката топла и приветлива.

Лампи на Ferroluce

Тапет от Домко

В исторически план жълтият цвят е символ на богатство, злато и царственост, а според Фън Шуй всички нюанси на жълтото са символ на величественост и вечност. Прословутата трапезария на великият импресионист Клод Моне в имението му в Живерни, Франция, е емблематичен пример за великолепно усещане за жизнерадостност в един цветен дом. Слънчогледите и полята на Ван Гог завинаги ни влюбват в жълтия цвят.

Мебели за градина боядисани с тебеширена боя на Annie Sloan

Летата идват и отминават, раждат се и отмират, но само ако успееш да сграбчиш онзи крехък, нежен миг, когато вълшебството на това да си дете те докосва със златистите си крилца, и да го запечаташ в бутилка – а защо не и в ухаеща хартия? – за да те грее, когато преспите унесат всичко в сън и забрава, сякаш не е било – тогава разбираш защо Рей Бредбъри е един от великите писатели, написал това любовно писмо до едно детство и съхранил завинаги топлината на лятото в слънчева бутилка.

ПРИВИЛЕГИЯТА, КОЯТО СИ ПОДАРЯВАШ – Сингапур

Светлин Иванов-Лаубер
Актьор, музикант, пътешественик

Ако не бях очарован от Сингапур, нямаше да съм бил там 6-7пъти. Сингапур сякаш всеки път е подарък. И елегантна лекота. Хапка лукс. Там внезапно искаш да си щедър към себе си. Да поразточителстваш, да се поглезиш. Да си изцяло своето "ДНЕС", в междинното слънчево измерение без тревоги. Всичко сияе от чистота, от космополитна модерност. Някак копринено е, с ласка. Никъде другаде нямам това така окрилящо усещане, че отивам някъде, че съм НА ПЪТ. Именно в това е тайната, стойността на Сингапур : тук поспираш за няколко дни, когато прекосяваш света, започвайки пътешествие, или пък връщайки се от много далече: Борнео, Нова Зеландия, Австралия, Фиджи ... И в Сингапур зареждаш сетивата си. Поемаш въздух. Като декомпресия на водолаз е - изравняваш наляганията. Така близо до самия екватор.

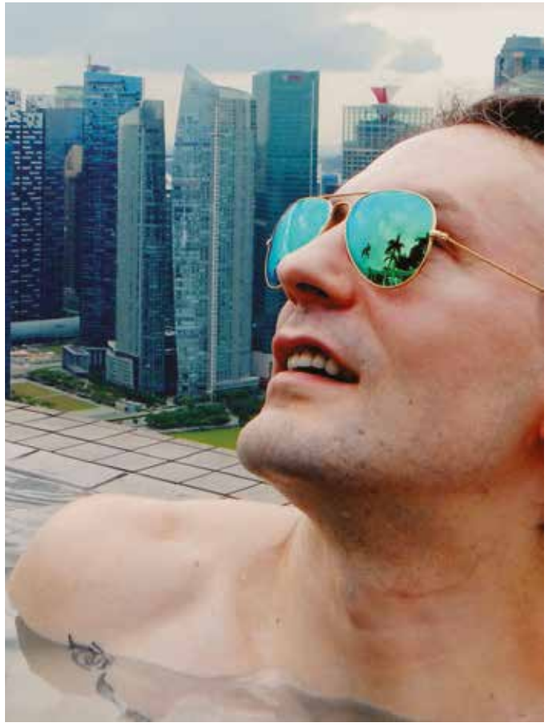

А когато си в Сингапур просто трябва да отседнеш в изумителния му хотелският комплекс Марина Бей Сандс (Marina Bay Sands). Той е дотолкова различен от всички други подобни хотели и сгради в своята хай-класа, че с пълно право може да се нарече най-необичайният и впечатляващ хотел на планетата. Просто, защото разполага с истинско чудо на света! Върху трите 200-метрови кули има огромен трипалубен кораб, наречен "Небесен парк" на площ от 12 400 кв.м. Там се намира и невероятният 150-метров плувен басейн с прозрачни стени и с водопад - най-големият открит плувен басейн, както и барове, ресторанти и Музей на модерното изкуство. От разстояние изглежда, че гигантският кораб се издига над вълните на 200 метра надморска височина. И си там, до екватора. И плуваш в басейна на стотици метри височина, през стъклените му стени виждаш небостъргачите ПОД теб. И осъзнаваш, че всъщност не плуваш, а летиш. Във вода си, която се носи във въздуха! Когато се спусне вечерта, се разхождаш из градините на залива (Gardens by the Bay), в които амбициозен проект е побрал всички най-редки, най-екзотични растения на нашия свят. И така до орхидеите от Амазония цвътят Еделвайси от Алпите, до искрящо-розовите лотоси от Камбоджа се поклащат гроздове опияняващ люляк. И няма нищо друго, освен лято! И топлата вечер никога няма да свърши. Ароматите й, тайнствените й сенки. Ще се събудиш призори, замаян от часови разлики, от загадъчни питиета или чувствен сън и... с усмивка ще си кажеш, че е време за басейна на върха. И после, докато плуваш в него, ще признаеш пред себе си : " Сингапур е привилегията, която си подарявам."

КЪЩА ЗА НАШИТЕ БАБА И ДЯДО

Проект Dash Marshall architecture studio
Dashmarshall.com

Фотограф Bruce Damonte
Текст Миряна Малчева

Дневната с уютната камина

Цялата къща е изпълнена с хитроумни решения

Тази къща в Калифорния е специален, много личен проект, създаден за възрастна двойка, която често е посещавана от техните деца и внуци. От екипа на архитектурното бюро Dash Marshall се очаква да реновира и разгърне на 430 кв.м. къща изпълнена са младежки дух, която същевременно да запазва връзката с миналото и традиционната за региона архитектура. Те са изправени пред две основни предизвикателства – да преустроят съществуваща сграда, превръщайки я в по-функционално пространство за забавления и второто, много по- трудно изискване на собствениците: „Просто я направете нова!“

Поглед към трапезарията

Кухнята е отделена от общите части с ажурни решетки от останалите общи части

Сградата е стара 30 годишна фермерска къща в Сан Мигел, Калифорния. В хода не реновацията се запазва само носещата конструкция и тя е изцяло прекроена.
За да удовлетворят желанията на клиентите, екипът на Dash Marshall подхождат изключително внимателно, анализирайки всеки детайл от ежедневието – готвене, хранене, празнуване, спане, както за обитателите, така и за техните чести гости.
Особено внимание е обърнато на кухнята, в която традиционно се готви много и често, за големи групи от хора – тя трябва да е максимално просторна и функционална. Помещението е отворено към трапезарията и дневната, като множеството плъзгащи се врати от индустриална стомана и ажурни дървени решетки дават допълнителни опции за моделиране на пространството.
Реверанс към семейния бизнес, който от десетилетия е отглеждането на орехи, е добавената в дневната екстравагантна колона, напомняща ствол на дърво - почит към произхода на семейното благосъстояние.

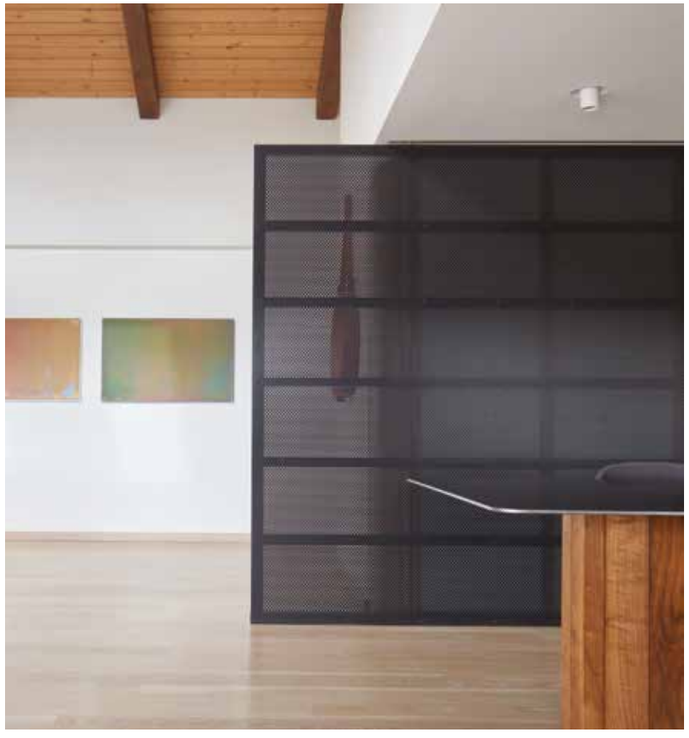

В цялата къща пространството е разделено на зони с различни видове решетки и прегради

Поглед към килера

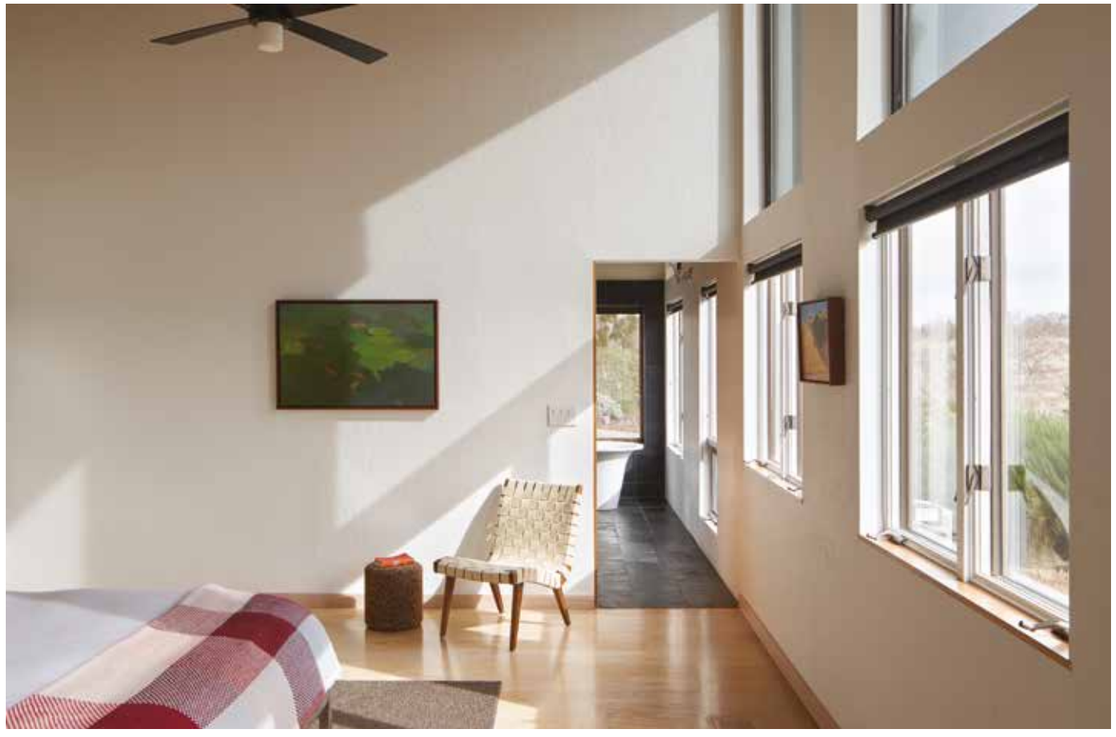

Следващото по важност помещение е банята за гости, която впечатлява със своята разточителност и превръща дори простото миене на зъби в удоволствие. Тя е оформена, както се изразяват архитектите, като огромен бонбон маршмелоу, и е разделена на четири зони – зона за миене, гардеробна, душ зона и тоалетна. Те са разположени около островна мивка, завършена с дървен плот от орех. Интересното е, че в цялото пространство не присъства така традиционното за банята огледало. Друго от важните решения на екипа е да се обзаведе елегантна, светла и пищна спалня за възрастните родители, която да отговаря на техния практичен и непретенциозен вкус.

Банята оформена като "бъбрек", със стоящ остров и вграден умивалник

Душ зоната във втората баня

Втората баня

Усещането за пространство е засилено чрез запазената открита покривна конструкция

Стълбището е оформено с парапет от масивна дървесина

Естествената дървесина е силно застъпена в интериора, използвани са богата палитра от фладери на ела, избелен дъб и разбира се, орех, които да компенсират с естествената си красота генерално изчистения от детайли интериор.
В духа на традициите, екипът на студиото запазва на показ гредите и носещата конструкция на тавана и ги комбинира със стени с мазилка и дървени подове. Добавени са нарочно уголемени детайли като плъзгащи се и въртящи се на една ос врати, дървени облицовки и широкомащабен парапет на стълбището.

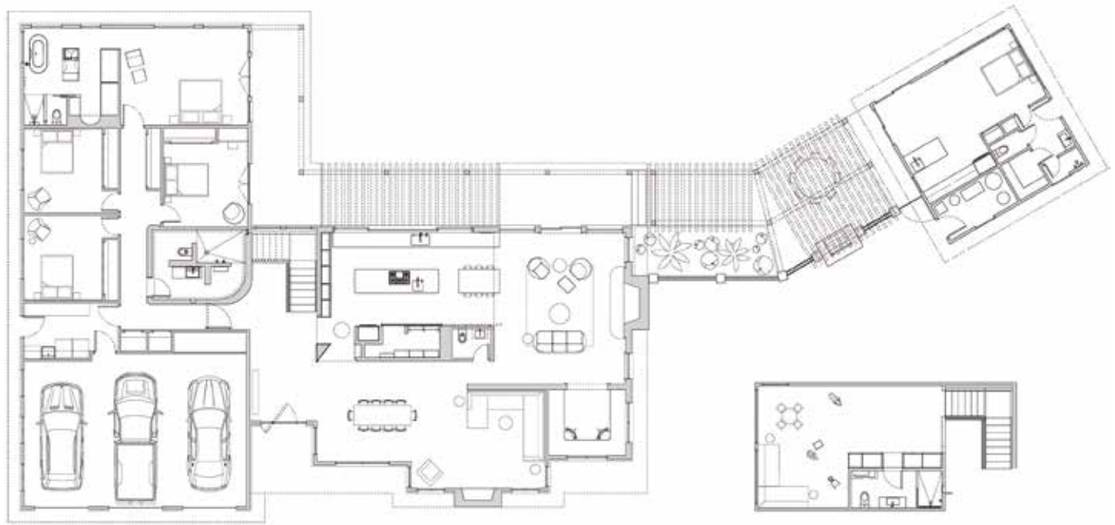

АПАРТАМЕНТ С ЦВЕТОВЕТЕ НА ТРОПИЧЕСКА ПТИЦА

Проект Electrix Studio
Снимки: courtesy of DelightFULL
Текст Миряна Малчева

Разположен в цветния и изпълнен с живот център на Сао Пауло, този луксозен апартамент улавя духа на града и го трансформира в красива феерия от лукс, изразителни цветови комбинации и класическия стил на Art Deco.

Дизайнерското студио **Electrix Design** налага своят запазен интериорен стил комбинирайки класически лукс с модерна, закачлива визия, който би впечатлил всеки почитател на интериорния дизайн. Основната цел на екипа е да създаде еклектична изпълнена с живот и същевременно изтънчена атмосфера, която да е съчетание от уникалност и високо качество. Апартаментът е подпокривно пространство, обзаведено по молба на клиентите в екстравагантен и експресивен стил. За да удовлетворят таи молба, екипът на Electrix Design подбира неутрална фонова палитра за рамкиране на пространствата, на фона на която да изпъкват емблематичните дизайнерски мебели и аксесоари, като например елегантната Brubeck Wall Lamp. Жилището се състои от дневна, трапезария, кухня, спалня и ексцентричната кино зала, която е осъществен сън за всеки дизайнер, който е почитател на магията на седмото изкуство.

Поглед към кабинета

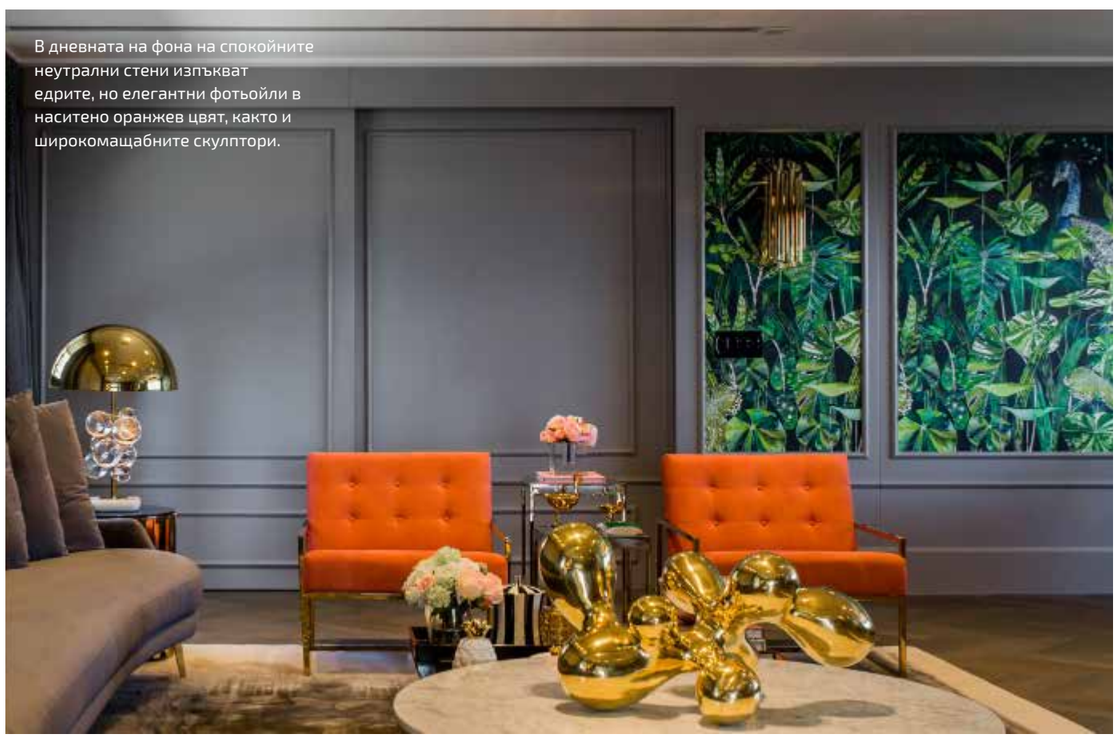

В дневната на фона на спокойните неутрални стени изпъкват едрите, но елегантни фотьойли в наситено оранжев цвят, както и широкомащабните скулптори.

Външната тераса

Кино залата

Спалнята е издържана в по-меки, землисти тонове, но тук отново се забелязва професионалната работа на дизайнерското студио и прекрасните съчетания на различни материи и интериорен текстил в близки цветови нюанси.

Като цветови контраст се явява банята, в която са съчетани показни и елегантни елементи на лукса с класическа мебелировка в нетрадиционни цветове - бонбонено розовото искри на фона на огромните огледала и елегантно полирания мрамор. Жилището разполага и с прекрасна тераса - мечта за всеки през дългите и топли летни нощи. Обзаведена с комфортна мека мебел и защитен от преките слънчеви лъчи и жегите с чадъри и вентилатори, този кът е същински рай за желаещите да си отдъхнат на открито.

В банята са използвани лами модел BRUBECK WALL на DelightFULL

БРАЗИЛСКОТО УСЕЩАНЕ ЗА **НАТУРАЛНОСТ**

Diego Revollo

DIEGO REVOLLO

Проект: Diego Revollo Architects
www.diegorevollo.com.br
Фотограф: Fran Parente
Текст Миряна Малчева

Най-новият проект на бразилския архитект Diego Revollo е апартамент - новопридобит от млада двойка имот, с впечатляваща квадратура от около 200 кв.м и височина от 6 метра.

Лятната кухня обособена на терасата

Залата за домашно кино

Едно от първите решения на интериорното студио е до усвои и терасата. Въпреки голямата квадратура, екипът на Diego Revollo преценява, че това пространство е от особено значение, за да се разгърне правилно трапезарията. Част от балкона е запазен, за да се обособи малка зона за външно барбекю.

Дневната е оформена с класическа ламперия от Cumaru

Трапезарията.
Маса Raj на Vermeil, столове
Clad на Micasa

Част от декорациите в дневната са на Erea

Друга оригинална идея на интериорното студио е да приобщи кухнята, първоначално обособена в отделно помещение към общите дневни части. По този начин освен новопридобитото пространство, се дава възможност на обитателите на дома и гостите да бъдат част от приготвянето на храната - основно действие в домакинството.
Едно от основното предизвикателства пред екипа на Diego Revollo е да създаде усещане за уют в това огромно пространство. Те основно залагат на дървото като водещ материал, без да предозират. Изборът пада върху Cumaru, типична за Южна Америка дървесина. Екзотичната шарка на това сравнително непознато за нас дърво е видима още от входа на жилището. Постепенно тя преминава в дневната и присъства като модерен прочит на класическата ламперия, за да засили усещането за уют и комфорт.

Детайл от бара в дневната, изработен по проект на Diego Revollo

В контекста на пространството, което трябва да бъде усвоено, Diego Revollo и екипът му са склонни да поемат риск и да подходят нетрадиционно. Те успешно комбинират кехлибарните нюанси на дървесината със землистите тонове на останалите елементи на интериора - текстил, настилки и декоративни елементи, привнасяйки ексцентричните нюанси на наситено синьо като акцент.

Централен елемент в дневната е декоративната масичка Mesa Pétalas-6 Pétalas, от естествено дърво на Etel

Детската стая

Спалнята

В светлата баня един от основните акценти е стоящата вана на Doka Amalfi

Наситения с морско усещане килим прекрасно контрастира на неутрално белите стени в дневната и чудесно си кореспондира с мебелите на Petala и Jorge Zalszupin. За оформлението на останалата част от жилището са използвани елегантни, меки нюанси на синьото, сивото и натуралните отблясъци на Cumaru дървесината. В по-личните помещения на жилището височината на таваните не е двойна и това позволява да се постигне по-естествено усещане за уют и уединеност. Все пак, дори тук личи професионализма на Diego Revollo, който създава визуална и естетическа връзка между всички пространства в жилището.

Един от работните чертежи на банята

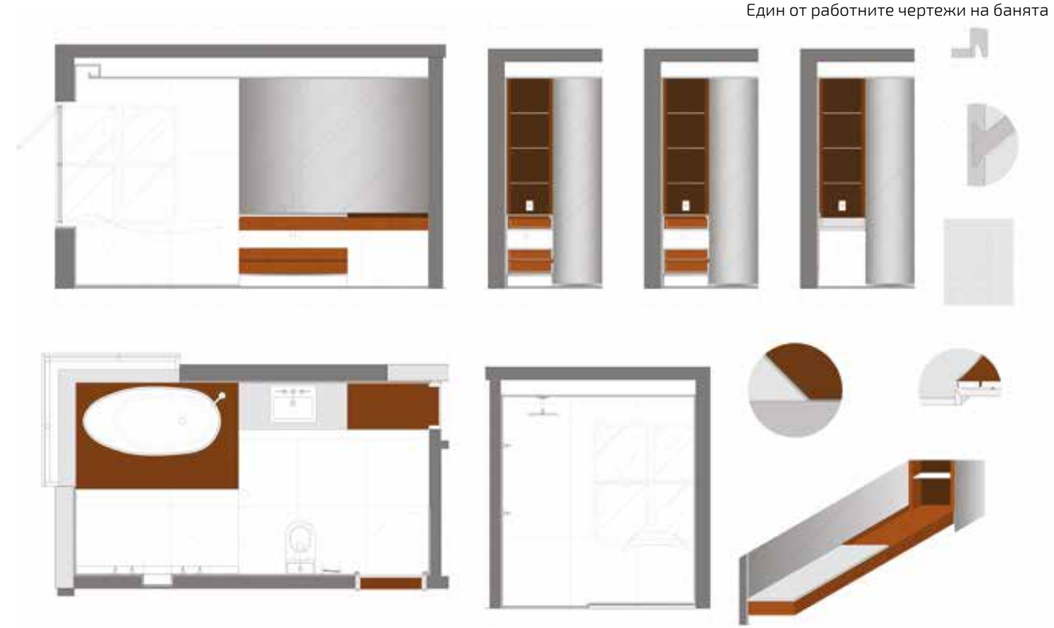

БЕЖОВОТО Е НОВОТО ЧЕРНО

МИРЯНА МАЛЧЕВА

Зад събирателното понятие "бежово" се крие една от най-изтънчените, елегантни и мечтателни палитри от цветови нюанси, вариираща според личните предпочтания от седефения блясък на фъстъка до кафето само с няколко капки мляко.

Безспорно това са и едни от най-предпочитаните цветове за интериора - те привнасят усещане за спокойствие и естетика. Не случайно бежовото често пъти е носител на лукса в обзавеждането и обикновено едни от най-скъпите елементи на интериора са в неговите нюанси. Често срещан в природата, този цвят е символ на естествени натурални материали, което и значително оскъпява крайния продукт. Неизбеленият лен и естествения дъб са материали, които ще са непреходни в своята красота дори след години, а също може да са спечелили за своята визия.

Диван Otello на Pianera.
Предлага Верде Интериори

Комод Cube на Alivar. Предлага
Верде Интериори

Кухня Nappa на Nolte.
Предлага Mebeli.net

В модерния интериор бежовото е широко застъпен цвят, освен заради своята естетическа ненатрапчивост, която създава усещане за цвят, но същевременно не ангажира със своето присъствие, така и защото тази цветова гама се комбинира успешно с почти всичко. Неутралните топли нюанси служат за чудесна основа, на фона на които могат да изпъкнат по-агресивни и завладяващи цветове, според сезона или личните предпочитания. Както през зимните студени месеци бежовата фонова рамка може да бъде обогатена и затоплена с наситено винено червено и успешно да създаде усещането за празничност, така през летния сезон акцентите могат да се заменят с турско синьо и да внесат атмосферата на ваканционна прохлада.

Столове Snine на Alivar.
Предлага Верде Интериори

Креслото PELLO е страхотно допълнение към обзавеждането на дневната. Бледо бежовото, в съчетание с дървен акцент, са предпочитан избор за немалко интериорни дизайнери.
Преглага Икеа

Тапет на WALL&DECO от Нидо

Панели Inspiro - Beige от НОЛИНА

Тапет на WALL&DECO от Нидо

Панели Dumawall Multifix -
Салина . Предлага Нолина

Изплзвайте бежовите нюанси за да “рамкирате” помещението- на пода, стените и по-големите елементи от интериора - диван или лежанка, библиотека. Разположете подвижната мебелировка в този цвят близо до източник на естествена светлина - прозорец или балкон, слънчевите лъчи са изключително благосклонни към този цвят и коренно го променят, в зависимост от различния час на деня. Когато искате да оформите пространството с бежово е добре да следвате някои правила, като например да избягвате да комбинирате няколко неутрални нюанса в различни цветови гами. Бежовото изглежда скучно до сивото, както и до бялото, но си подхожда изключително красиво с оранжево, патладжанено лилаво или жълто. За декорация и акцент подберете монохромни елементи от естествени материали - стъклена ваза или интериорен текстил в наситено синьо, златно или дори бебешко розово.

Пуфове Passpartout на Pianera. Предлага Верде Интериори

Тапет на WALL&DECO от Нидо

Тапет на WALL&DECO от Нидо

Диван Posh на Samoa. Предлага Верде Интериори

Кресло VEDBO от Ikea в цвят пепел от рози

EKTORP 3-местен диван с лежанка е перфектно решение за дневна в топъл и уютен бежов цвят от Ikea

МОДЕРНАТА КУХНЯ

Миряна Малчева

През последните години на пазара се предлага огромно разнообразие от продукти и обзавеждане за кухня, които позволяват да се създаде една модерна, функционална и красива зона за приготвяне на храната за семейството. Важното при оформянето на кухнята в дома е, че тя трябва да е максимално практична и лесна за почистване, като същевременно е естетична и отговаря на вкусовите предпочитания на обитателите.
При моделите за 2021 продължава да се наблюдава тенденцията за изчистена визия. Водещите производители предлагат затворени кухни, с почти липсващи открити зони, с изключение на малки декоративни полички, на които готвещия да подреди най-любимите и използвани аксесоари.
Дръжките при повечето модели липсват, вратичките и чекмеджетата се отварят със скрити пушъп бутони. Те са също така изчистени от по-традиционните декоративни елементи и излагат на показ елегантна геометрия от равномерен цвят или дървесен фладер. Когато са монтирани дръжки, те са с уголемени, силно декоративни силуети, цялостна лайсна или извити лостове, които освен като завършващ елемент предлагат лесна експлоатация.

Кухня от Еником М

Кухня от Еником М

Кухян Cucinesse серия EVOLVE, предлага Верде Интериори

Кухня на Hanak, предлага Mebeli.net

Кухня на Cucinesse, предлага Верде Интериори

Цветовете, преобладаващи за 2021 година са меки, неутрални и те лесно се съчетават с останалата част от интериора. Сред най-актуалните нюанси са ментово зеленото, мекото и бледо жълто и сиво-синьото. Малко по-нетрадиционни, те чудесно се съчетават с цветовете на естествената дървесина и могат да са прекрасен фон за по-екстравагантни интериорни решения. През последните години все по-често се използват специализирани серии на тапети за кухня, с които може да се оформи пространството между горния и долния ред на шкафовете. Моделите са изключително разнообразни и издръжливи, лесни за почистване и поддръжка. Те са особено подходящи за случаите и когато имате нужда от само един ред шкафове в кухнята, тъй като могат да придадат изключително артистична визия на стената.

Кухня на Cucinesse, предлага Верде Интериори

Кухня на Cucinesse, серия New Eden предлага Верде Интериори

Кухня на Cucinesse, предлага Верде Интериори

През 2021 продължават да са силно предпочитани кухните с централен остров. Той е много практичен, особено в случаите когато в жилището кухнята е обединена с дневната. По този начин тя може да се сепарира от останалите зони (за хранене и почивка) в голямото помещение. Кухненските острови са малко по-сложни за изпълнение, особено ако жилището вече е обзаведено и само се прави ремонт, а на острова искате да се разположи мивката. В този случай е добре да се посъветвате със специалист. Все пак, дори в тази зона да са обособени само допълнителни модули за съхранение и работен плот, кухненският остров е полезна и функционална част от модерната кухня.

Кухня на Nolte, предлага Нидо

Кухня на Nolte, предлага Нидо

Кухня на Cucinesse, предлага Верде Интериори

Друга особеност при моделите за тази година е, че тенденцията на супер тънките кухненски плотове се запазва. Модерните материали, като технически камък и други, позволяват да се изработят удобни и красиви работни плоскости, които елегантно да "левитират" над долния ред шкафове. Модерните мивки също са съобразени с тази модна тенденция, почти всички нови модели се предлагат за вграждане под плота, като по този начин се избягва така досадния ръб на мивката, труден за почистване и не особено естетичен.

Кухня на Cucinesse, серия New Eden предлага Верде Интериори

Кухня по поръчка от Екодом

При кухненските мивки продължават да са силно актуални класическите метални модели, но тази година традиционната алпака отстъпва място пред моделите с меден или златист финиш. Най-елегантна се счита комбинацията от еднородни мивка и смесител. Много производители вече предлагат специализирани смесители за кухня с интересни финиши и цветови разновидности, които лесно могат да се комбинират както с мивката, така и с вградените в плота електроуреди, или дръжките на шкафчетата. Уеднаквяването на отделните елементи и обкова в кухнята е изключително актуална тенденция.

Кухня на Nolte, предлага Нидо

Кухня по поръчка от Екодом

Кухня на Hanak, предлага Mebeli.net

Кухня от Еником М

В зоната на кухнята се запазва тенденцията да се обособят различни и независими едни от други източници на светлина. Освен централното осветително тяло на тавана, което по-скоро има декоративна и обща функция, задължително трябва да се изгради и насочено работно осветление, улесняващо приготвянето на храната. Като допълнителна екстра в различни зони на шкафовете може да се добавят и декоративни светодиодни ленти. Те ще придадат на кухнята онзи завършен шикозен вид, който всички толкова харесваме. Освен самата кухня е добре да се помисли и за оформлението на стените и пода на тази зона. Подберете внимателно финишите на стените, те трябва да бъдат лесни за поддържане и същевременно да не поемат миризми от готвенето.

Кухня на Nolte, предлага Нидо

Кухня на Cucinesse, предлага Верде Интериори

Кухня на Cucinesse, серия Evolve предлага Верде Интериори

Кухня на Cucinesse, серия New Eden предлага Верде Интериори

Задължително обърнете внимание и на пода - кухнята е едно от високо натоварените помещения в жилището и подът трябва да е със здраво и издръжливо покритие. Класическият гранитогрес традиционно е предпочитан за кухнята поради своята водоустойчивост и издръжливост, но на пазара се предлагат и други изключително интересни предложения. Повечето модерни паркети са обработени така, че да могат да издържат на натоварването и влагата в кухнята. Друго иновативно решение са композитните подове с висок клас на износоустойчивост, които се предлагат в богата палитра от цветове, близки до тези на естествените материали. Кухнята е зоната в жилището на която трябва да се отдели повече внимание при проектирането. Множество фактори трябва да се вземат предвид и внимателно да се обмисли всеки детайл при изработката й. Резултатът ще бъде естетика, съчетана с функционалност, който да служи дълги години на обитателите на жилището.

НАЙ-ПРЕДПОЧИТАНИТЕ ТЕНДЕНЦИИ ПРИ КУХНИТЕ

В последно време се забелязва засилен интерес към осветлението в кухнята. Използвайки различните видове лед осветяване в дизайна на съвременните кухни, подсветките създават визуален простор и разчупват визията на традиционната, класическа кухня. Осветлението е не само практично, но и създава усещане за лукс. Чрез различните източници на светлина могат да се подчертаят отделни детайли в кухнята. Наред с класическото бяло в последно време се забелязва и засилен интерес към пастелните тонове, като се започне с различни вариации на зелено преминем от синьозелените към средиземноморското небесно синьо и стигнем до сивите тонове. Цялата тази палитра от цветове успешно се налага в съчетание с технически камък, мраморният акцент и добре познатият ни дървесен декор. Класическото бяло в комбинация с камък, гранит, мрамор с допълнителен дървен акцент. Предходни години на мода беше лъскавият чар на гланцовите повърхности. Най-новите тенденции са насочени към тъмните матови повърхности, съчетани с разнообразието на камък, мрамор. Популярна е и класическата, елегантна визия. Разнообразието на мебелният обков, като сребърни, златни и месингови елементи в съчетание с цветовите тенденции са един елегантен завършек и разчупват класиката. Рамкирането в черно или графит, като металната рамка е детайл на едно ново течение с който се създава усещане за завършеност на кухнята. Метална вложка, като акцент за рамкиране на кухнята, рафтовете или конструкциите на кухненски шкафове е изключително популярна.

Най предпочитаните модели кухни са: Бяло в съчетание с дървесни нотки, залага се на Скандинавското течение. Бяло с дървесно и мраморни елементи.Тъмните тонове като сиво с дърво, мрамор.Засилва се интересът към пастелните тонове, тъмнотосиньото. Акцентира се на дървото, мрамора, технически камък, различни плочки с цветни детайли.

Мебелно студио Екодом
+359 878 889 005
+359 878 818 820
www.mebeliekodom.com
ЕКОДОМ
МЕБЕЛИ & ИНТЕРИОР

ТЕНДЕНЦИИ ПРИ ПОДОВИТЕ НАСТИЛКИ

Миряна Малчева

Как точно да изглежда подът в жилището е проблем, пред който се изправя всеки новодомец или ремонтиращ ентусиаст. Това е може би един от най-важните избори, които притежателите на жилище трябва да вземат. Настилката трябва да бъде издръжлива и същевременно красива. Ако сте се ориентирали към настилка, която да е от естествено дърво или наподобяваща такава, е хубаво да сте наясно и с най-новите тенденции при подредбата. Купувачът вече знае, че е по-добре да подбере по-неутрален цвят на настилката. През последните години бяхме свидетели на бума на червените настилки, после на черните, последвани от избелените. Нюансите, близки до естествения цвят на дървото са много по-неподвластни на времето и модата. Но все пак, никой не е казал, че подът трябва да е скучен. Така познатата в България „рибена кост" изживява своя ренесанс и е все по-популярна. Нейната разновидност – „шеврон" е също така актуална.

Подови настилки колекция Amaron - модел Дъб Панама, предлага Нолина

Подови настилки колекция Amaron XL Stone design- модел Бетон Глетчер, предлага Нолина

Подови настилки от Нолина

Подови настилки колекция Amaron - модел Дъб Уилямсбург, предлага Нолина

Подови настилки Rondine, предлага Нидо

Подови настилки Rondine, предлага Нидо

Подови настилки Rondine, предлага Нидо

При по-големите размери на елементите, освен класическото подреждане все по-популярна е офицерската шарка и реденето по диагонал на помещението. При настилките има огромен избор от вариации за подреждане, които зависят основно от вкуса на потребителя на първо място и размера на елементите - на второ. ТЕ са не по-малко важни от цвета на пода и, ако се подходи внимателно, може да се постигне прекрасен декоративен ефект, дори с привидно неутрална подова настилка.

Подови настилки Rondine, предлага Нидо

НОВА ГЕНЕРАЦИЯ SPC ВИНИЛОВ ПОД КРАСИВ КАТО ДЪРВО И ПРАКТИЧЕН КАТО КЕРАМИЧНИ ПЛОЧКИ

NOLINA
ОБНОВИ ДОМА СИ

SPC (Stone polymer core) винилов под от фирма НОЛИНА е настилка от ново поколение, изключително функционална и с модерен дизайн: клиентите могат да избират между вечната класика дървото или така популярните декори на камък и бетон. Това е максимално усъвършенствана подова настилка с **ядро от естествени скални минерали и съвременни полимери,** изключително издръжлива във времето със своята здрава клик система. HD (high density) минералното ядро гарантира високата стабилност на размерите дори в много слънчеви помещения, а ниското термично съпротивление на

настилката прави по-ефективно използването на подово отопление. Тази настилка е **100% водоустойчива,** което спокойно позволява полагането й, както в кухнята, така и в коридора. Така лесно може да създадете перфектно свързано пространство – един под за всички помещения в жилището ви: кухня, хол, дневна, коридор и спалня. Възможността за монтиране без прекъсване е 200 кв.м. **SPC** подът има много предимства! Това е изключително тих и топъл под, с красиви широки дъски (229мм), с естествена дървесна структура и приятен на допир. Високият клас на износоустойчивост AC5 и на противоплъзгане R9, реакцията на огън Bfl-s1 (трудногорим), както и по-добрата акустика в сравнение с ламината, го правят изключително подходящ за силно натоварени обществени сгради и заведения, помещения с висок трафик като магазини, офиси, учебни зали, работилници, складове, но и за всички стаи на дома.

Подовете с марка Arbiton са безопасни, клас A+ без формалдехиди, не отделят вредни токсични вещества, също така са екологични, защото са 100% рециклируеми. Поради малката си дебелина SPC подът е много добро решение и при реновация: може да се постави директно върху стара равна настилка. За модерните винилови **LVT & Rigid подове на клик система** НОЛИНА предлага специализирани подложки, които имат важни функции, подобряват издръжливостта и комфорта и ударния шум до 20 dB. Препоръчват се за помещения с висок трафик, както и при подово отопление.

За повече информация посетете офисите на **НОЛИНА** в страната: София, Варна,Бургас, Пловдив и Стара Загора.

ЗА КОНТАКТИ:
София, бул. Асен Йорданов 9
тел./факс: 0886 087 267
nolina-sf@nolina.bg
www.nolina.bg

ХУДОЖЕСТВЕН ПАРКЕТ ОТ ПАРКЕТЕН СТИЛ

Историята на художествения паркет започва във Франция през 17-ти век. В този период по нареждане на крал Луи XIV мраморните подове в двореца Версай са подменени с дървени. Тези квадрати с преплетени правоъгълници и триъгълници дават началото на изцяло нов подход при изработването на подовете в аристократичните сгради. Този прочут начин на изработка на паркет, повечето производители и до днес наричат стил "Версай". Интарзията е вид приложно изкуство , което се прилага и в изработката на паркет . Думата intarsio означава изрязване. Реализира се като се изрязват малки парченца от дърво (мрамор) от различни цветове и впоследствие се инкастрират върху плоскост по предварително направена рисунка и накрая се полира. Интарсията от дърво е изящна мозайка от дървени парченца или фурнир, залепени върху дървена плоскост, полирана и лакирана. Изкуството интарзия е практикувано още от времето на древен Египет, тогава то е съществувало под формата на инкрустации на дърво, полускъпоценни камъни и слонова кост. По времето на Новото царство (1600 – 1100 г. пр.н.е.) мебели и саркофази са били украсявани с геометрични фигури от абаносово дърво и слонова кост. В Средновековието Венеция и Византия са основните центрове на това изкуство. По времето на Ренесанса в Италия (XV – XVI в.) интарзията намира голямоприложение и достига високо художествено ниво. През Ренесанса древният метод intarsio, използван от римляните преди всичко за декорация на подове и стени (opus sectile) се възражда във Флоренция. Във Флоренция-сърцето на Италианския ренесанс, през средата на XV столетие е имало около 80 работилници, които са произвеждали прекрасни интарзии от дърво и мрамор.
През 17 век интарзията става изключително модна в Холандия и Франция. Днес тя е неконвенционален метод за създаване на изкуство с помощта на дърво.

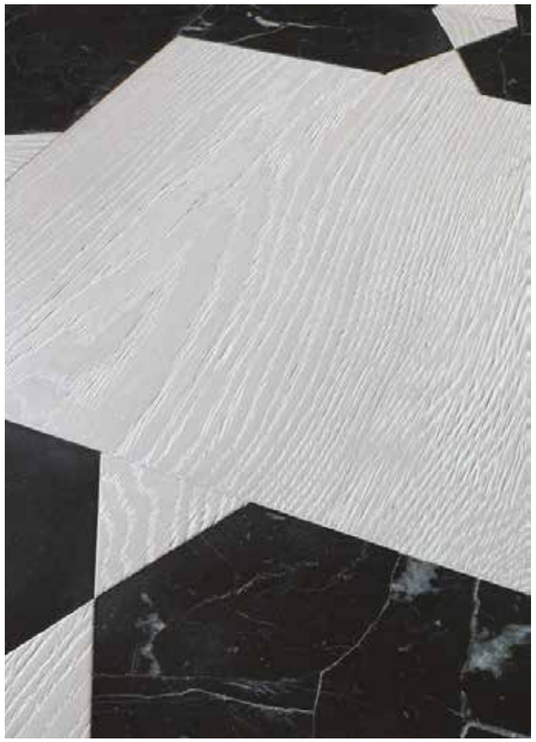

Естествените паркети Kahrs са част от продуктите на добре познатата група Kahrs Group, която тази година празнува 160 години от своето създаване. Kahrs е компанията – създател на трислойния паркет. Паркетите Kahrs се различават с удивително разнообразие на цветовете и покритията, съчетани с високо качество. Трислойният паркет Kahrs е перфектният избор за вашия под - натурален, екологичен и топъл. Още само като докоснете Kahrs и ще усетите шведското качество, съчетано с грижа към околната среда.
Информация за паркетите Kahrs може да получите в нашите шоуруми
Може да разгледате и онлайн католог на адрес:
www.parketenstil.com

ПАРКЕТЕН СТИЛ

Национален телефон за връзка: 0700 800 14

Верига магазини Паркетен стил
Магазин 1 София 1505, бул. „Мадрид" 58
Магазин 2 София 1680, бул. „България" 60 В
Магазин 3 София 1700, ул. „Акад. Стефан Младенов" 46
Магазин 4 София 1700, бул. „Никола Мушанов" 120
Магазин 5 Бургас 8000, ул. „Цар Симеон I-ви" 36, Бургас Център
Склад 1 София 1330, бул. „Никола Мушанов" 120
Склад 2 Айтос 8500, Индустриална зона
имейл: info@parketenstil.com

ВАНИТЕ С ХИДРОМАСАЖ ИМАТ СЛЕДНИТЕ БЛАГОТВОРНИ ЕФЕКТИ

VICARD
BATHROOM DESIGN

топлинен (термален) - разширяват капилярите, постигайки релакс и детоксикация;

механичен - хидромасажирането засилва кръвообръщението, което води до по-добро хранене на кожата;

химичен - веществата, добавени във ваната, могат да тонизират и почистят кожата, да я релаксират, да проникнат в тялото и да окажат цялостен ефект, както и да намалят задържането на подкожна вода (соли).

Хидромасажните вани от „Викард“ Ви предлагат хидротерапия, хромотерапия и аромотерапия. Съчетани в едно, те имат силно релаксиращо въздействие. Стресът е неизбежна част от живота на много хора. Топлата, въртяща се вода намалява стреса и Ви позволява да почивате и спите по-добре, а хидромасажът спомага да се възстанови гъвкавостта и да се премахне нееластичността на мускулите. Твърди се също, че редовното използване на хидромасажна вана води до намаляне на теглото и целулита.
Докато си почивате във ваната, различните цветове съдействат за подобряване на здравословното Ви състояние. Ярко червеният цвят ускорява пулса и кръвообръщението, повишава

адреналина. Оранжевият цвят зарежда с енергия. Той активира мозъчната дейност, засилва чувството на радост и доволство. Жълтият цвят създава бодро и оптимистично настроение и помага при депресия. Зеленият цвят понижава действието на стреса. Светло и тъмносиният цвят, подобно на зеления цвят, действат успокояващо.
Ние Ви предлагаме и аромати, които стимулират по различен начин тялото и нервната система. Някои от тях имат антисептично действие, други помагат за преодоляване на стресови състояния. Нежната музика оказва успокоително и възстановително влияние върху организма и благоприятства за пълната му почивка и релаксация.

MADE IN BULGARIA

www.vicard.bg

Шкаф за баня Livit на Riho.
Предлага Верде Интериори

ЕСТЕСТВЕНИ МАТЕРИАЛИ В БАНЯТА

Ирина Станоева

Естествената дървесина отдавна не е новост при обзавеждането на банята в жилището. От иновативна и смела модна тенденция преди години, сега оформлението на това помещение с истинско дърво или различни негови имитации е по-скоро обичана традиция. Разбира се, това дава безкраен асортимент от опции как банята да добие "дървен" вид. Най-разпространеният вариант е да се използват шкафове за баня, изработени или от имитация, или от естествен дървен фурнир. Разбира се, освен естетиката, при избора е водеща и цената. Шкафовете за баня с естествено дърво са значително по-скъпи от пластмасовите изделия, които имитират само визията им. Не трябва да се забравя, че когато има дървесина в банята, помещението трябва да бъде поддържано сухо и с добро проветрение, за да се избегне деформация и промяна в цветовете на този естествен материал.

Шкаф за баня Livit на Riho.
Предлага Верде Интериори

Тоалетна и биде The One - новаторство, оптимална естетика и заоблен силует, проектирана от дизайнерско студио Meneghello Paolelli за The Artceram. Италия. Предлага Булгрес

Шкаф за баня Tiny wash на Riho.
Предлага Верде Интериори

Панели Dumawall Multifix - Светъл цимент 37,5x65см. Предлага Нолина

Освен около умивалника, като аксесоари или декоративни елементи, дървесните шарки могат да присъстват и на стените и пода в банята. Разбира се най-идеалната опция е това да е естествена дървесина с екзотичен произход като ипе или тик. Характерното за тези дървета от далечни страни са силно издръжливи на мокрене и гниене. Но дори при тези условия, те изискват допълнителни и редовни грижи, подновяване на масленото им покритие и качествено проветряване на помещението.
Един от най-предпочитаните варианти, за да се внесе характерната дървена шарка в банята е да се използват плочки или гранитогрес имитиращи естествено дърво.
По този начин се съчетава най-доброто от естетиката на фладера с издръжливостта и устойчивостта на специално създадените за баня серии плочки и гранитогреси.

Тапет за баня на Wall&Deco, серия Voyage Prive, дизайн на Christian Benini. Предлага Верде Интериори

Тапет за баня на Londonart, колекция Malaysia, дизайн на Ricardo Zulato. Предлага Верде Интериори

Шкафче за баня от Ikea

Шкафче за баня от Ikea

Шкафче за баня от Ikea

Тапет за баня на Londonart, колекция Sink in it, дизайн на Ricardo Zulato. Предлага Верде Интериори

Друг изключително революционен начин да се използват тъй наречените иновационни композитни пана, който са най-новото предложение на пазара. Модерни, леки, лесни за монтаж, на достъпни цени, те са идеалното решение за бързо преобразяване на банята, а производителите предлагат широка гама от цветове и дървесни фладери, подходящи за всеки вкус.

КАК БЪРЗО И ЛЕСНО ДА ОБНОВИМ БАНЯТА?

НОВА БАНЯ ЗА 24 ЧАСА - БЪРЗО, ЛЕСНО И СТИЛНО!

Димитър Христов
НОЛИНА

При ремонт или изграждане на нова баня обикновено се залага на фаянс или гранитогрес, като изпитани във времето материали. Не се обръща внимание на дългия период на поставяне, мокрите процеси, поддръжката и почистването на фугите, както и появата на мухъл, които крадат от времето на съвременния зает човек. Днес всички търсим бързи, лесни, качествени и ефектни решения. Водоустойчивите стенни панели Dumawall, направени с уникалната RCB®(Rigid Core Board – борд с твърдо ядро) са революция в бързото обновяване на интериора! Монтажът може да бъде осъществен директно върху старите плочки чрез лепене или с приковаване посредством крепежни елементи като пирони, такер и скоби върху скара. Без да се налага къртене, мръсотия и без дълги ремонтни дейности! Тези иновативни плочки се произвеждат в различни размери, така че да отговорят на всеки интериорен проект, включително и XL панели за оформяне на душ зоната. Широкоформатните плочки улесняват процеса на работа, което води до бързото завършване на банятаи и до по-малко разходи за труд. За тавана на банята ще препоръчаме PVC ламперия или така нареченият хънтър, чийто монтаж е изключително лесен и бърз на принципа “нут-перо” и не на последно място – без мокри и мръсни

процеси. Ламперията лесно прикрива кривини и неравности по стени и тавани и те няма нужда да бъдат изправяни и шпакловани предварително, което ще ви спести допълнителни средства. С ламперията лесно може да прикриете тръби, кабели и петна. Освен това самите панели имат звуко-термоизолиращи свойства и се почистват само с кърпа и вода. При равни и сухи повърхности облицовките се поставят директно върху тавана. При неравни и влажни повърхности се изгражда скара от дървени летви или метална. С НОЛИНА обновяването на банята за 24 часа без мръсотия и къртене е вече възможно.

ТЕНДЕНЦИИ ПРИ ИНТЕРИОРНИТЕ **ТАПЕТИ**

Ирина Станова

Дизайнерите и производителите на тапети ни изненадват всяка година с нови по-интересни и завладяващи модели. През последните години все по-голяма популярност набират десените със силно естетическо присъствие. Дори ако шарката е деликатна и ненатрапчива, дизайнерите наблягат на силни, експресивни цветове. Тенденцията, тапетите по-скоро да са декоративно рамкиране на пространството, отколкото деликатен фон се засилва.

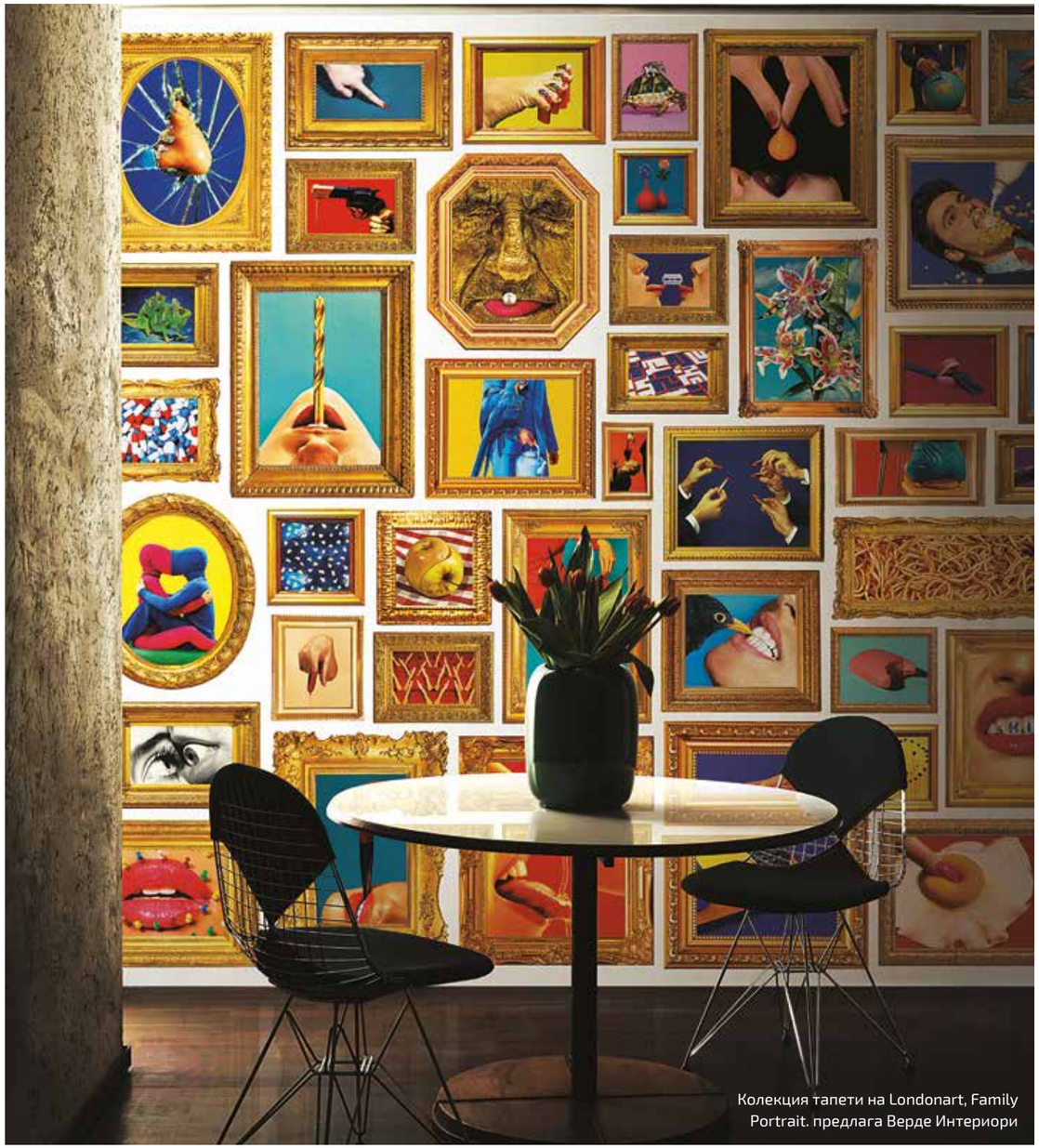

Колекция тапети на Londonart, Family Portrait. предлага Верде Интериори

Колекция тапети Terracotta на Wall&Deco. Предлага Верде Интериори

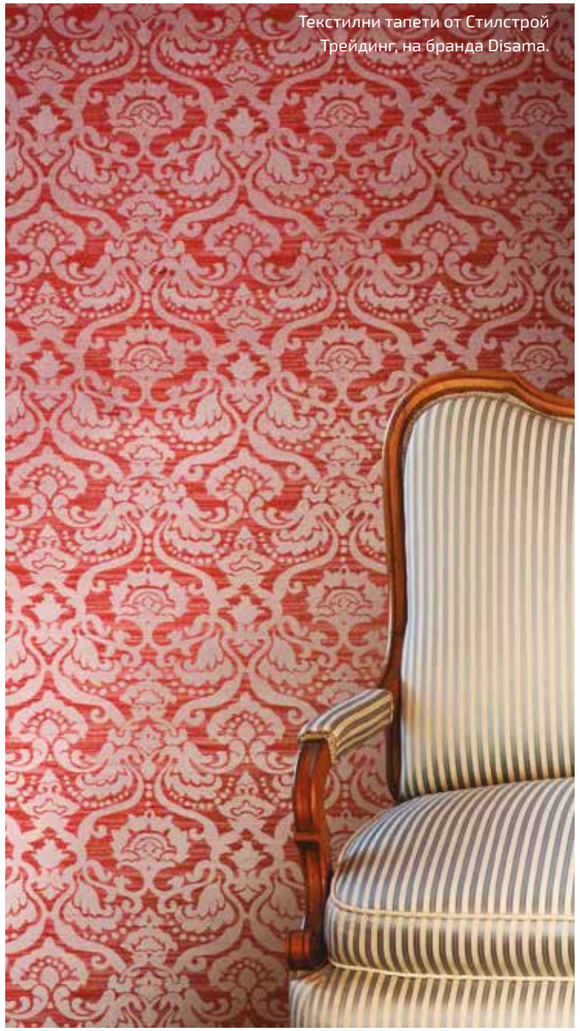

Текстилни тапети от Стилстрой Трейдинг, на бранда Disama.

Ръчно произведени тапети от 100% естествени влакна – трайни материали, като вискоза, лен, юта. Предлага Стилстрой Трейдинг

Интериорни тапети и текстил на Foresti home collection, серия Faces. Предлага Верде Интериори

Колекция тапети Tubes Pipes на Wall&Deco. Предлага Верде Интериори

Колекция тапети Hotspot на Wall&Deco. Предлага Верде Интериори

Колекция тапети на Londonart, The Lady Baby. предлага Верде Интериори

Най-новите модели на водещите фирми изобилстват от тюркоаз, бутилково зелено и цвят на кафе. Шарките варират от приглушени абстрактни извивки, които да омекотяват острата геометрия на помещението, до строги линии, които я репликират, създавайки една по-строга, но и по-издържана стилово атмосфера.

Колекция тапети You Too на Wall&Deco. Предлага Верде Интериори

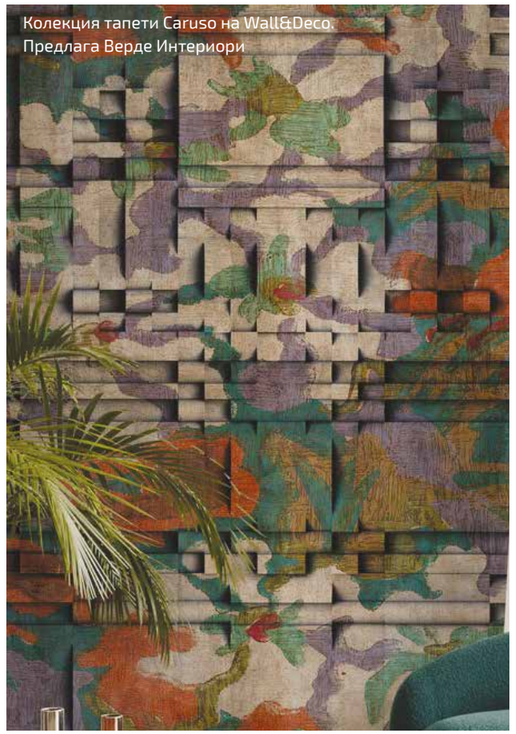

Колекция тапети Caruso на Wall&Deco. Предлага Верде Интериори

Колекция тапети Moon River на Wall&Deco. Предлага Верде Интериори

Едни от най-предпочитаните мотиви - флоралните, са силно застъпени в колекциите тапети за 2021. За разлика от предишните години, когато на мода бяха предимно хиперреалистичните и силно уголемените листа и цветя, тази година се наблюдава едно смекчаване при интерпретацията на разтителни обекти. Те са по-стилизирани в нетрадиционни и нетипични цветове, но с визия, близка до естествената красота на природата. Така модерните преди, силно стилизирани дигитални разцъфнали цветове са напълно забравени, градиентите са заменени от акварелни петна и изображения, изпълнени със суха игла. Много повече внимание се обръща на общото внушение за естетическа естественост и се отделя внимание на малкия детайл. Един от най-новите и силно интригуващи мотиви са лицата. В стил, взаимстван от поп арта, най-новите дизайнери щедро изпълват стените с наблюдаващи очи и преплитащи се физиономии. Тези шарки още повече затвърждават тенденцията, че тапетите са по-скоро достъпна форма на изкуство, отколкото стенен финиш.

Колекция тапети Jungle of Signs на Wall&Deco. Предлага Верде Интериори

Италианските текстилни тапети на бранда Portofino - Portofino Home и Portofino 1 Classe са от 100% вискоза и 100% полиестер и дизайн, вдъхновен от средиземноморските традиции в декорирането. Предлагат се от Стилстрой Трейдинг.

Колекция тапети Kuma на Wall&Deco. Предлага Верде Интериори

Колекция тапети Dance with Time на Wall&Deco. Предлага Верде Интериори

Колекция Out of Focus на London Art. Предлага Верде Интериори

DECOR COLLECTION

HOME TEXTILE

- Висококачествени пердета и корнизи.
- Наличности.
- Безплатна консултация на място.
- Решения за сводове, овали и нестандартни форми.
- Шев, монтаж и доставка до 24 ч.
- Шалтета и декоративни възглавници.
- Римски щори и Японски стени без ограничение в размерите.
- **РАЗПРОДАЖБА НА СТАРИ КОЛЕКЦИИ С 50% ОТСТЪПКА!**

Директен внос от Германия, Испания и Италия.
Магазин "DECOR COLLECTION"
Адрес: гр. София, ул. "Г. С. Раковски" 178 (на ъгъла с ул. "Л. Каравелов") тел.: 02/9867497,
e-mail: office@decorcollection.net, office1@artdecorbg.com,
бул. Княз Ал. Дондуков 48, тел.: 02/4238470, e-mail: office2@artdecorbg.com

www.artdecorbg.com

ART & DECOR
ПЕРДЕТА · КОРНИЗИ · ЩОРИ · АКСЕСОАРИ

B CLEAN е фирма с дългогодишен опит и квалифициран екип. Повече от 10 години работим в сферата на почистването:

- Почистване и поддържане на сгради, домове, офиси и др.
- Озеленяване на дворове, градински тераси, терени и др.
- Хамалски услуги
- Доставка на консумативи
- Абонаментни услуги
- Снегопочистване

Адрес: гр. София, кв. Белите брези
ул. Хайдушка гора 26
Телефон: 0893 481 884, 0893 481 617
Email: office@bclean-bg.com

B CLEAN
Точност
Коректност
Качество

Висококачествени
употребявани антични мебели

от XVII – XX век

Внос от Франция, Англия, Белгия и Холандия

гр. Бургас
комплекс "Славейков" бл. 160
(срещу МОЛ Галерия)
тел.: 0888512479; 056/823838
e-mail: antikbs@abv.bg
skype: antikbs

Antique House

www.antiquebg.net

sogal

- Цялостно обзавеждане по индивидуален проект за дома, офиса, хотела.
- Обзавеждане на кухни, бани и антре
- Спални и детско - юношески стаи
- Вградени гардероби, гардеробни стаи
- Портални плъзгащи се врати
- Новите системи плъзгащи врати от SOGAL
- Преграждане на помещения

портални плъзгащи врати за сепариране на пространства в интериора, система на плъзгане от KOMANDOR, сатен огледало, мат стъкло и огледало в алуминиева рамка

NEGOVA STYLE
мебели и обзавеждане с плъзгащи врати

НЕГОВА СТИЛ
Шоурум гр. София,
ул. „Пиротска“ 85
тел. 02/929 37 31
e-mail: negova_style@yahoo.com
www.negova-style.com

sogal

SOGAL
Мебелен салон: София, Студентски град
ул. „Никола Габровски“ 110,
тел.02/421 11 87
office_sogal@yahoo.com
www.sogal-bg.com

АДРЕСИ НА ФИРМИТЕ В ТЕМИТЕ

БУЛГРЕС
София
бул. "Симеоновско шосе" 93Б
Бургас, ул. "Одрин" 15
www.bulgres.com

DECOR COLLECTION
София
ул. "Г. С. Раковски" 178
тел: 02/ 986 74 97
www.decorcollection.net

ГРЕСИЯ 2 МАГАЗИНИ БАНЯ СТИЛ
София
бул. "България" 88
www.baniastil.com

GROHE
www.grohe.bg

НИДО
София
бул. „Черни връх“ 120
nido.bg

СТИЛ БИЛД ГРУП
София
Младост 1
ул. „д-р Стоян Чомаков“ 4А

ARCH&DECKO
София
площад "П. Славейков" 1
тел. 0888 63 62 95
a-decko@netbg.com,
www.archdecko.com

INTERIOR DADA SHOWROOM
София
ул. „Иван Денкоглу“ 2
www.dadaprojectstudio.com

GAUTIER
София
ул. „Кюстендил“ 23Б,
ж.к. "Белите брези"

ARTCOURT
София
ул. „Георг Вашингтон“ 10

KARE БЪЛГАРИЯ
София
ул. „Околовръстен път“ 257

ВЕЛЕКС ИНК
София
Бул. "България" 90
02 958 0874

СТИЛСТРОЙ ТРЕЙДИНГ
София
бул. "Асен Йорданов" 6
www.stilstroi.com/bg

ORNAMENTO
359 889 36 86 15
+359 896 41 15 54
ornamento.bg@gmail.com
www.ornamento.bg

ВЕРДЕ ИНТЕРИОРИ
София
бул. "Патриарх Евтимий" 78
www.verdeinteriori.com

ART GALLERY LE PAPILLON
Варна
ул. „Драгоман“ 9
www.artpapillon.com

МЕБЕЛИ ВИСОТА
София
ж.к. "Лозенец"
ул. „Любата“ 4-6

HONKA
Финландски дървени къщи
София
ул. „Гълъбец“ 5, ет. 6

ELE CERAMICA
СОФИЯ
бул. "Симеоновско шосе" 120 А
GPS: 42.637287, 23.334035
ВАРНА
ул. "Никола Вапцаров" 5
БУРГАС
ул. "Гладстон" 27

КАМАКС
kamax.bg

56 модела
вътрешни
ЩОРИ

КАМАХ®
ФАБРИКА ЗА ЩОРИ
www.kamax.bg

ISO 9001 BUREAU VERITAS Certification N°BG.121457Q/U
EXPERT somfy
PARA

13 модела
външни
ЩОРИ

info@kamax.bg
www.facebook.com/kamax
0700 10 121

Фабрика
гр. Тетевен ул. Бели Вит 70
тел: 0678 / 550 05, 555 01
089 985 15 11

Магазин 1
бул. Хр. Ботев 41
тел: 02 953 25 90
089 673 32 70

Магазин 2
бул. Хр. Ботев 153
тел: 02 931 1000
089 667 90 81

Магазин 3
бул.Шипченски проход 17
тел: 02 971 10 16
089 789 81 31

Магазин 5
бул. Сливница 84
тел: 02 821 88 00
089 669 20 69

Магазин 6
бул. Ломско шосе 4-6
тел: 02 936 50 53
089 669 20 68

Магазин 7
кв.Младост 3 бл.304
тел: 02 974 34 24
089 911 99 28

перголи и
СЕННИЦИ
22 модела

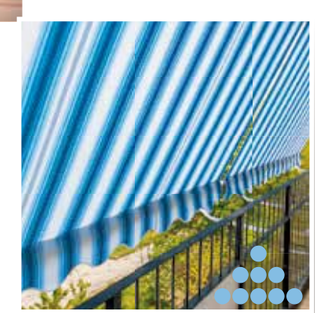

в www.kamax.bg може да намерите адреси на магазини за щори и сенници в цялата страна